Meta 3.1 Reducir la tasa mundial de mortalidad materna.
Meta 3.2 Poner fin a las muertes de recién nacidos y menores de 5 años.
Meta 3.4 Reducir la mortalidad prematura por enfermedades no transmisibles.
Meta 3.6 Reducir el número de muertes y lesiones por accidentes de tráfico.
Meta 3.7 Garantizar el acceso a los servicios de salud sexual y reproductiva.
Meta 3.8 Lograr la cobertura sanitaria universal.

2
Tasa de mortalidad por suicidio c/ 100.000 habitantes (2020)

4
Tasa de mortalidad por accidentes de tráfico c/ 100.000 habitantes (2019)

61,6
Tasa de fecundidad en adolecentes c/ 1.000 mujeres (2008-2012)

El municipio cuenta con una tasa del 13% en acceso a centros de salud de primer nivel en el área urbana.

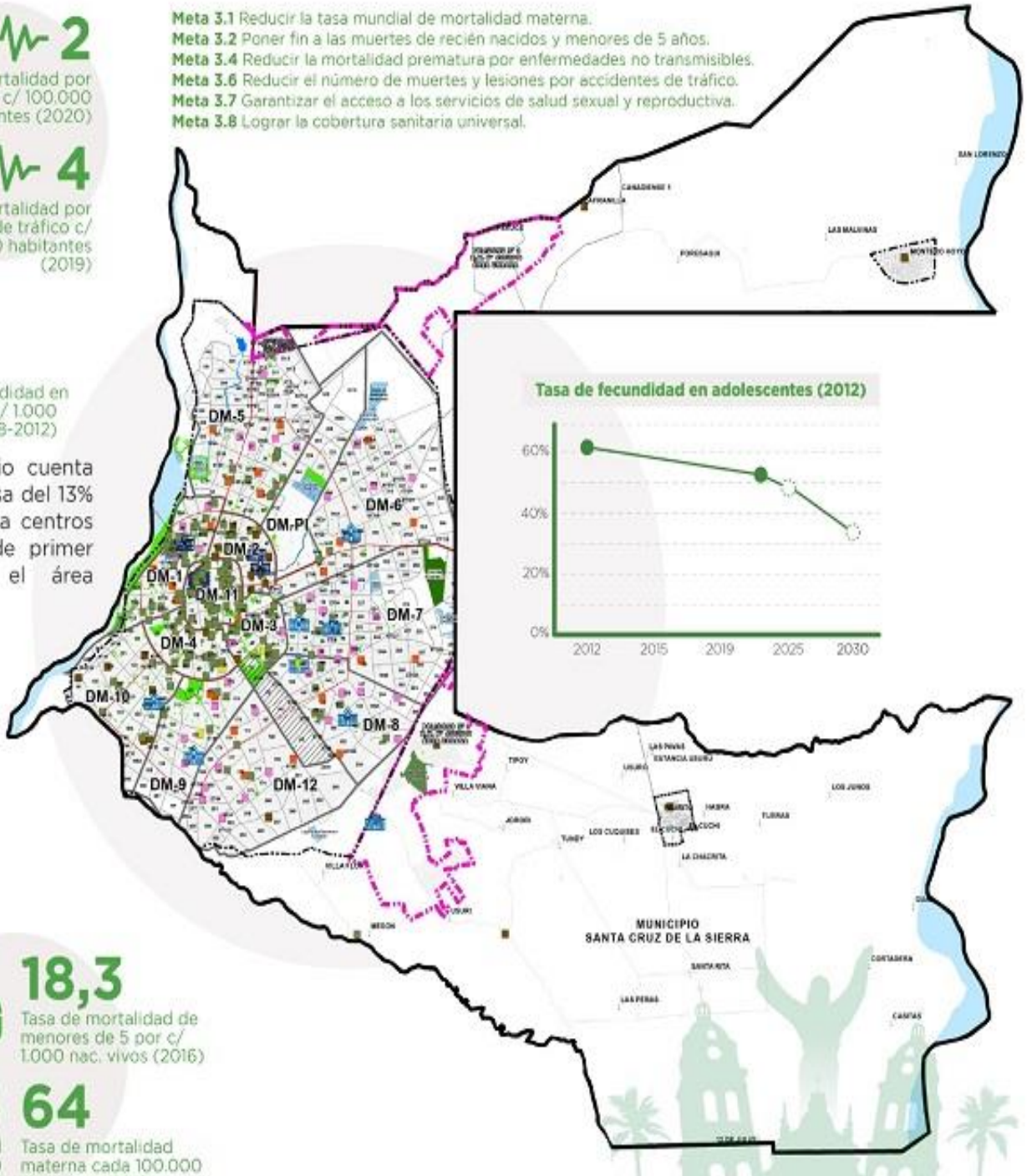

18,3
Tasa de mortalidad de menores de 5 por c/ 1.000 nac. vivos (2016)

3
Tasa de mortalidad neonatal c/1.000 nac. vivos (2020)

64
Tasa de mortalidad materna cada 100.000 nac. vivos (2019)

MAPA: Coberturas de Uso de Suelo en el municipio
Fuente: Diagnósticos Distritales Participativos, Relevamiento PTDI

3 SALUD Y BIENESTAR

03 ODS 3: SALUD Y BIENESTAR

GOBIERNO AUTÓNOMO MUNICIPAL DE Santa Cruz de la Sierra